Diocèse d'Évry - Corbeil-Essonnes
Secteur pastoral de Brunoy - Val d'Yerres
http://secteur-brunoy-valdyerres.catholique.fr/

Paroisse de Brunoy - 01 60 46 01 12 *paroisse.brunoy@free.fr*
Paroisse de Boussy & Paroisse de Quincy / Varennes-Jarcy - 01 69 00 29 58
Paroisse d'Épinay sous Sénart - 01 60 46 71 50
paroisses.valdyerres@laposte.net

ISSN : 2118-318X

N°1593 **Dimanche19 mars 4ème dimanche de carême—Jn 9, 1-14**

L'œil voit, le cerveau regarde mais le cœur contemple.

A l'écoute de l'évangile de Jean, du verset 1 à 41 du chapitre 9, l'église nous invite à méditer sur une longue controverse avec des pharisiens au sujet d'une guérison miraculeuse opérée par le Christ sur un aveugle de naissance.

En effet, Jésus redonne la pleine acuité visuelle à un jeune homme au grand dam de son entourage et de spécialistes du « droit divin » !

Mais quelle contradiction anime la condition humaine ?

Sans doute par jalousie, on reprocherait d'un côté à Dieu de faire le Bien sur notre prochain et de l'autre, on serait les premiers à accuser sa passivité dans nos propres malheurs !

Honnêtement, avons-nous évolué dans nos préjugés depuis l'Antiquité ?

A l'époque de Jésus, on pensait que les malheurs de l'homme étaient envoyés par Dieu comme une punition à leurs fautes. *« Toi tu es tout entier plongé dans le péché depuis ta naissance ». Jean 9, 34*

On faisait d'un Dieu Bon l'Auteur du Mal, ce qui est blasphème ! Honnêtement, avons-nous évolué dans nos préjugés depuis l'Antiquité ?

N'y aurait-il pas tapi un petit accusateur aveuglant notre cœur ?

En tout cas, s'agissant de la vue rendue au jeune homme, il semble que la situation va en aveugler plus d'un ! *« Je suis venu dans le monde pour que ceux qui ne voient pas puissent voir, et que ceux qui voient deviennent aveugles ». Jean 9, 39.*

Car le miracle, devenant bienfait pour le miraculé peut devenir opacité, aveuglement et suspicion pour le voisinage.

Cela renvoi alors à la question de la véritable perception : celle du cœur.

Car à quoi nos yeux nous serviraient-ils si ce n'est d'abord pour contempler notre prochain avec le regard de son Créateur ?

Comme le disait saint Exupéry :

« on ne voit bien qu'avec le cœur ».

Tout porte à croire que le jeune homme à la vue recouvrée avait un cœur prêt à recevoir de la main de Jésus, l'onction de guérison en sa personne tout entière. *« Je vois et je crois Seigneur ! Et (contemplant), « Le jeune homme se prosterna devant Lui ». Jean 9, 38*

Pour chacun de nous, en recourant au Sacrement de Réconciliation, demandons en ce Carême au Seigneur Jésus la guérison intérieure du cœur sans laquelle l'irrigation miraculeuse à tous nos membres et organes ne peut parvenir.

Alain, diacre

<u>quêtes impérées :</u>

Samedi 25 et Dimanche 26 - Campagne et Collecte du Comité Catholique contre la faim et pour le développement (voir au verso)

Samedi 1er avril et Dimanche 2 avril: Pastorale des Jeunes et Aumônerie de l'enseignement public.

Comme nous l'avons proposé l'an passé, nous vous invitons à partager avec les familles ou personnes seules démunies du secteur. Pendant le temps du Carême qui est commencé depuis mercredi 22 février jusqu'à la fête de Pâques, des cartons seront disposés au fond des églises dans lesquels vous pouvez déposer des denrées alimentaires non périssables et/ou des paquets de couches pour bébés et des produits d'hygiène au profit du **Secours Catholique et de la Conférence Saint Vincent de Paul.**

« Chaque fois que vous l'avez fait à l'un de ces plus petits de mes frères, c'est à moi que vous l'avez fait » (Mt 25, 40)

Agenda paroissial

Mardi 21/03/2023	20H30	Catéchuménat réunion des accompagnateurs	Salle St Médard
Mercredi 22/03/2023	16H00	Messe à la Gentilhommière (pas d'autre messe à Boussy)	
Jeudi 23/03/2023	17H00	Préparation de la 3ème étape de baptême de la Catéchèse	Salle CEDRE à Brunoy
Vendredi 24/03/2023	**20h00**	**Célébration pénitentielle de Carême**	**Eglise Saint Damien**
Samedi 25/03/2023	10H00	Session 2 de Préparation au Mariage - Journée	Salle St Pierre à Brunoy
Samedi 25/03/2023	10h30	Messe pour la fête de l'Annonciation	Eglise de la Ste Croix à Quincy / Sénart
Samedi 25/03/2023	18H30	Messe et 3ème Étape des Baptêmes en catéchèse -	Eglise. St Pierre Fourier à Brunoy
Dimanche 26/03/2023	11H00	Messe et 3ème Scrutin des adultes	Eglise. St Médard à Brunoy
Dimanche 26/03/2023	18H00	Messe : 2 & 4è Dim - Polonais - P. Andrzej BARNAS	N.D. du Sauvageon à Brunoy

Nuit du Samedi 25/03/2023 au Dimanche 26/03/2023 :

Attention changement d'heure de l'heure légale en France (avancer votre montre d'une heure)

Venez passer un petit moment de convivialité pour faire les petits bouquets de buis en famille, paroissiens, amis et voisins le samedi 1ier Avril dans chaque paroisse. Toutes les précisions seront communiquées dans la prochaine feuille.
Et dans quinze jours (pour les rameaux les 1 et 2 Avril) :
réservez votre obole aux jeunes du Secteur Brunoy Val d'Yerres pour les aider au financement de leurs pèlerinages (Lisieux, Lourdes…) car diminuer le cout pour les familles c'est permettre à chaque jeune d'ÉVODIE et de l'AUMONERIE qui le souhaite de partir vivre cette grande expérience d'Église!

Carême temps de désert où nous retrouvons l'essentiel. Pour mieux se mettre à l'écoute de Dieu chacun pratique la prière et le jeûne. Pour mettre en pratique la Parole de Dieu, tout au long de l'année, chacun sait partager avec les pauvres, les oubliés.
Saurons-nous retrouver, pendant le Carême, la **fraternité universelle** et partager avec les pauvres et les oubliés des pays où les conflits et les guerres provoquent la famine, où les crises alimentaires entrainent des conflits ?
Le **Comité Catholique contre la Faim et pour le Développement-Terre solidaire** nous invite à soutenir ses partenaires qui agissent contre la faim et pour construire la paix.

La collecte nationale aura lieu le dimanche 26 mars, 5ème dimanche de Carême.

* Préparez votre don sous forme de chèque à glisser dans l'enveloppe et participez à la collecte à la sortie des messes.
* Echelonnez votre don par des prélèvements réguliers, automatiques et révocables facilement
  Voir : **ccfd-terresolidaire.org**
* Faites un don en ligne sur le site internet : **ccfd-terresolidaire.org**

Pour mieux connaître les partenaires et leurs actions **ccfd-terresolidaire.org**

Le CCFD-Terre Solidaire est un service de l'Eglise de France et c'est la première ONG française de développement. Les évêques de France lui ont confié la mission d'inviter les chrétiens à la solidarité internationale et au partage pendant le temps du Carême.

Nos peines

Funérailles

Brunoy : Leslie HUBERT
Épinay : Bernadette BRESSON
Boussy: Georges LACASSIE

19 mars
Fête de St Joseph
Célébrée liturgiquement le lundi 20 pour « faire place » au 4ème dimanche de Carême.

Méditation musicale de Carême

Par Léonid KAREV , organiste titulaire de l'orgue Cattiaux de l'église St-Médard de Brunoy

Dimanche 26 mars 16h30-St Médard
avec les Amis des Orgues de Brunoy,
œuvres de J S BACH
La cantate « ich habe genug » et la suite n°2 en si mineur
par l'ensemble à cordes de l'assomption

Veillée de Carême
Samedi 01 Avril 20h30 St Médard voir en page 4
« Veillée de prière pour le temps du Carême »

INTERRELIGIEUX, ŒCUMENISME. Qu'est-ce que c'est ?

Les catholiques du groupe interreligieux de Brunoy, en collaboration avec le groupe œcuménique invitent tous les chrétiens du secteur à partager une réflexion sur deux réalités mal connues et souvent confondues :

l'œcuménisme et l'interreligieux.

Rendez-vous le jeudi 30 mars à 20h30 salle Saint Médard , rue Montmartel à Brunoy.

Tout le monde est invité, les explications seront très simples et toutes les questions seront bienvenues.

Dimanche 26 mars 2023
HOMO et CATHO
C'est possible ! Parlons-en

De 9 h30 à 16 h30
au Centre Pastoral St Philibert
10 rue M Boyau - 91220 Brétigny

une journée conviviale de partage
et de réflexion
Repas partagé avec ce que chacun apportera

Contact pour plus d'information :
enparlerlibrement@eveche-evry.com

Pour tous ceux qui se sentent concerné par cette question. (parents, adultes qui prennent conscience tardivement de leur orientation homosexuelle, jeunes qui découvrent leurs attraits homosexuels, responsables de groupes paroissiaux confrontés à ces questions…)

L'équipe Espérance

Les membres de « L'équipe Espérance » de la Paroisse de Brunoy assure l'accompagnement des familles en deuil pour préparer la célébration des obsèques.

Ils recueillent leurs souhaits, en sollicitant leur participation (témoignages, choix de la musique, des textes liturgiques et des lecteurs) en les aidant aussi à s'exprimer sur la vie du défunt(e) et présentent le déroulement du rituel, ses signes et leur sens.

Il nous faut renforcer les effectifs de notre équipe ce qui permettrait d'alléger les contraintes de chacun, de renouveler les intervenants dont les disponibilités tendent avec l'âge à se réduire.

Nous recherchons donc des volontaires pour cette mission qui se veut **témoin de la sollicitude de Dieu et de la communauté pour les familles** en deuil, ce qui pour elles peut être source d 'apaisement.

Notre intervention est aussi une aide apportée au célébrant.
Si vous souhaitez approfondir ce qu'est notre mission, avant un éventuel engagement, vous pouvez solliciter les membres de l 'équipe pour répondre à vos questions et partager avec vous toute la richesse de cet engagement.

Si vous hésitez … n'hésitez pas à en en parler avec les membres actuel de l'équipe.
Cette mission vous intéresse ? Pour cela vous pouvez contacter :
Annie KLAINE (06 68 16 45 03)
ou Roger JAUDON (06 23 72 47 49) qui pourront solliciter les membres de l'équipe disponibles pour vous recevoir.

Si vous hésitez sur vos capacités :

- Vous commencerez avec une personne expérimentée.
- Vous aurez des propositions de formations (effectuées par le diocèse).

L'Eglise a à cœur d'accompagner ceux qui sont dans la peine, et, de célébrer que pour un croyant la vie sur terre est « pèlerinage sur la terre » dont la fin est en Dieu à la suite du Christ.
Ainsi chacun peut espérer que les liens tissés au long d'une vie ne s'arrête pas même s'ils sont radicalement (et douloureusement) transformés par l'avènement de la Vie en Dieu.

La célébration religieuse -pour un baptisé- met en valeur que le baptême qui a célébré la vie en Dieu vient de se réaliser pleinement.

C'est pourquoi nous confions ceux que nous aimons A-Dieu.
La célébration des obsèques est la célébration de l'A-Dieu.

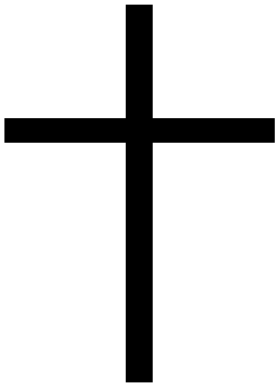

NOMADE – Veillée pour le temps du Carême 2023

« On avait trop fait du carême un concours de sacrifices, un championnat de privations
et une coupe du monde des jeûnes et de l'abstinence…
On avait oublié que le but du carême n'était pas de faire des gens pieux,
mais de faire des hommes et des femmes plus humains. »

NOMADE propose une soirée pour prendre le temps et méditer ensemble.

samedi 1er avril 2023 à 20h30

église St Médard - 14 rue Monmartel
91800 Brunoy

Sur des textes de Jean Debruynne - Chansons interprétées par le groupe NOMADE

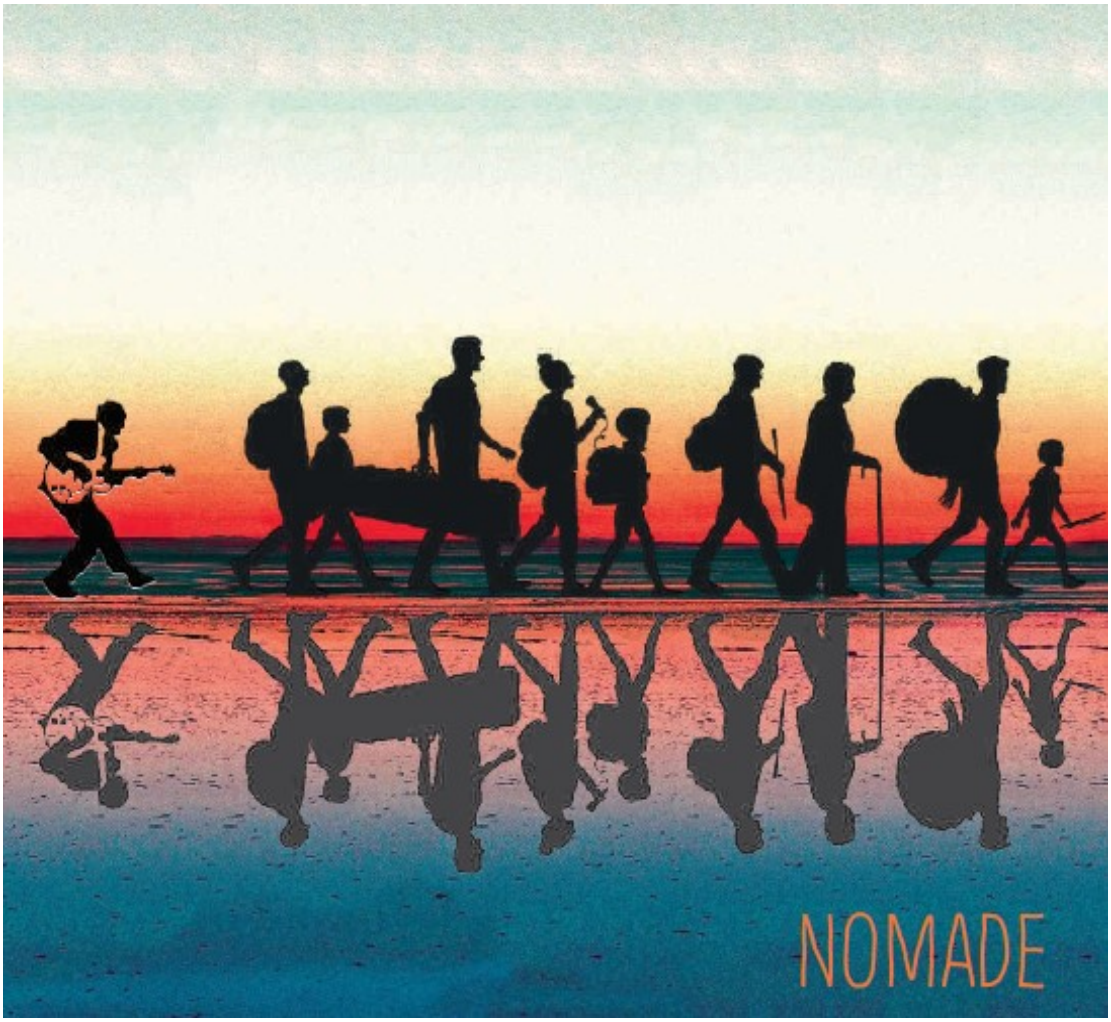

Participation libre
permettant d'indemniser justement chacun.

Informations, évènements, discographie, partitions, CD et contacts : **www.nomade-adam.com**

Le groupe NOMADE animera également
la messe du dimanche 2 avril à 11h